

# *Startschuss in ein erfolgreiches Schulleben*

Elterninformation 2 Jahre vor Einschulung

## Schulpflicht

- Alle Kinder die im Zeitraum **01.10.2016 bis 30.09.2017** geboren sind, sind ab dem **01. August 2023** schulpflichtig
- Eltern sind verpflichtet ihr schulpflichtiges Kind an einer Schule anzumelden (§41 SchulG)

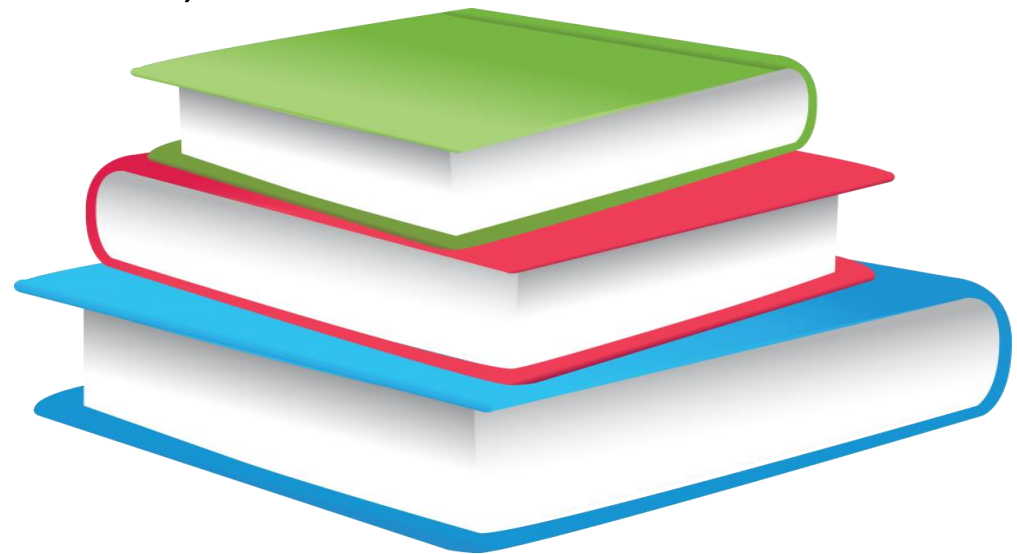

# Der Weg von der Kita in die Schule

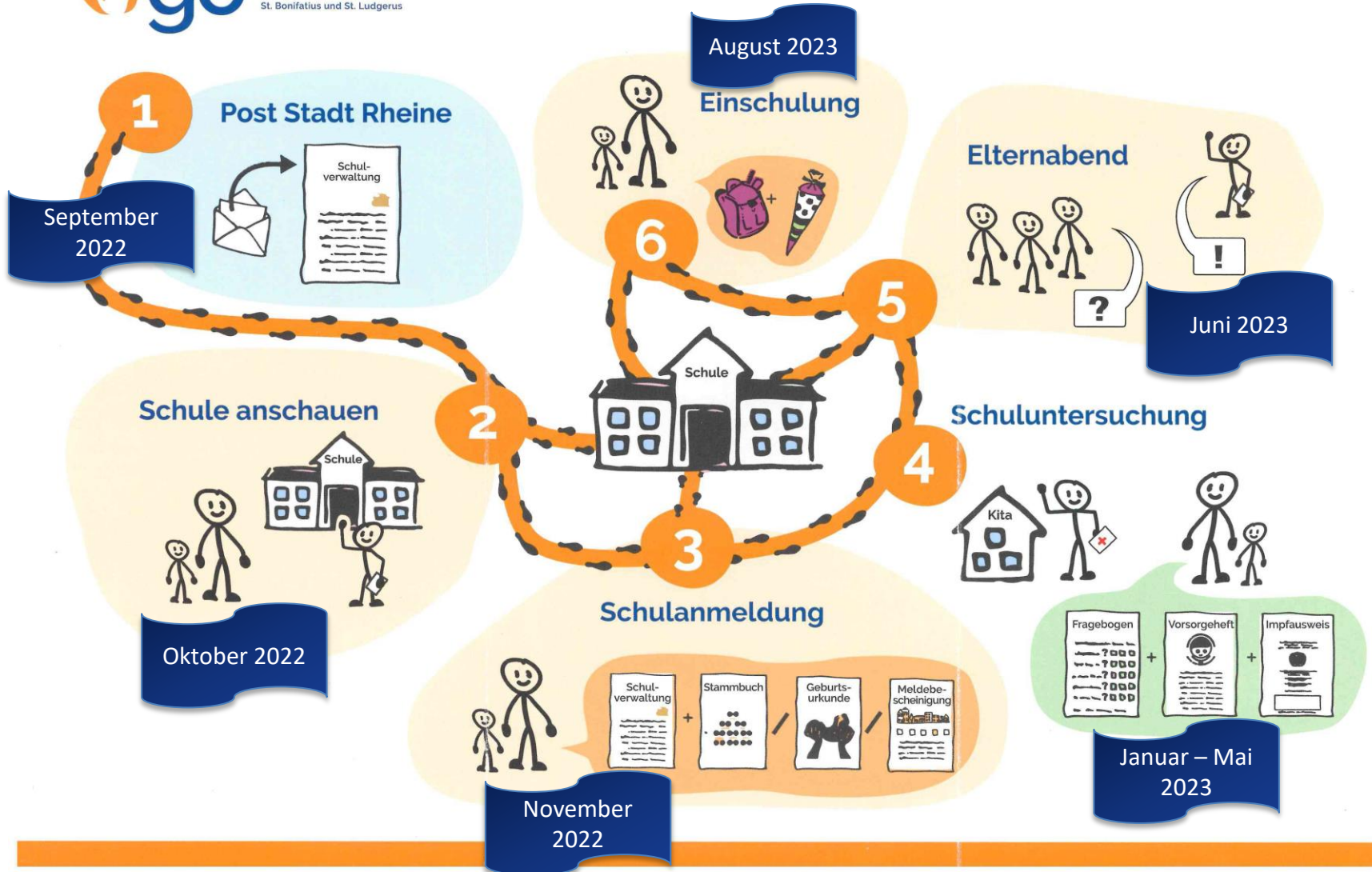

## *Freie Grundschulwahl*

- Keine Schulbezirksgrenzen
- Grds. Anspruch auf Aufnahme in der nächstgelegenen Grundschule im Rahmen der Aufnahmekapazität
- Übernahme der Fahrtkosten nur zur nächstgelegenen Grundschule, wenn der kürzeste einfache Schulweg mehr als 2 km beträgt

## 14 Rheiner Grundschulen

Rechts der Ems	Links der Ems	Südraum
Annetteschule	Edith-Stein-Schule	Franziskusschule
Bodelschwingschule	Gertrudenschule	Johannesschule Mesum/Elte mit Teilstandort Elte
Canisiusschule mit Teilstandort Rodde	Kardinal-von-Galen-Schule	Marienschule Hauenhorst
Johannesschule Eschendorf	Michaelschule	
Ludgerusschule Schotthock	Paul-Gerhardt-Schule	
Südeschschule mit Nebengebäude Konradschule		

## *Jahrgangsübergreifender Unterricht*

In den Jahrgängen 1 und 2 bzw. 3 und 4

- Teilstandort Elte
- Teilstandort Rodde

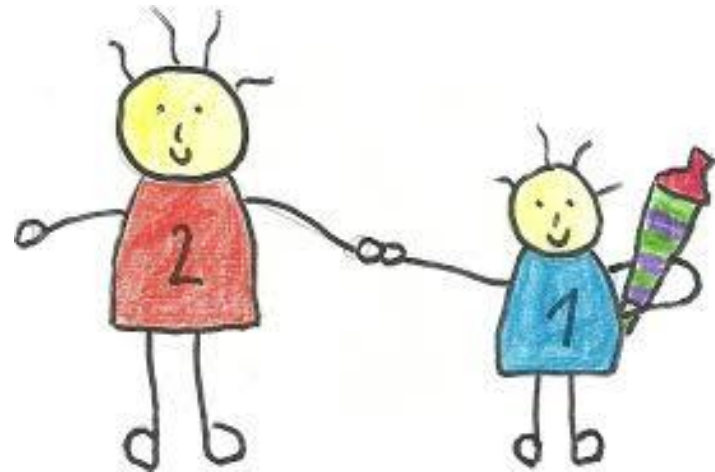

# Schulen des gemeinsamen Lernens

Kinder mit festgestellten sonderpädagogischen Förderbedarf in den Bereichen:

- Lernen
- Sprache
- Emotionale und soziale Entwicklung

werden gemeinsam mit Kindern ohne sonderpädagogischen Förderbedarf unterrichtet.

- Annetteschule
- Gertrudenschule
- Marienschule Hauenhorst
- Michaelschule
- Südeschule

## Offener Ganzttag

- Betreuung außerhalb der Schulzeit in der Regel in der Zeit von **8 Uhr bis 16 Uhr**
- Alle Grundschulen außer Canisiusschule, Kardinal-von-Galen-Schule und die Teilstandorte Elte und Rodde
- Vergeben an freie Träger unter anderem an den Jugend-und Familiendienst, TV-Mesum, TV-Jahn



## *Zusätzliche Betreuung/ Schule von 8 – 13 Uhr*

Betreuung außerhalb der Schulzeit von **8 Uhr bis 14 Uhr**

- Annetteschule
- Bodelschwingschule
- Johannesschule Eschendorf
- Franziskusschule Mesum
- Gertrudenschule
- Johannesschule Mesum/Elte
- Marienschule Hauenhorst
- Paul-Gerhardt-Schule
- Südeschule
- Michaelschule

## *Ferienbetreuung*

- Ferienanspruch: 5 Wochen im Schuljahr
- kann flexibel aus den Herbst-, Oster- und Sommerferien gewählt werden
- neue Erstklässler können direkt von Kita-Betreuung in Ferienbetreuung übergehen
- bewegliche Feiertage in Absprache mit der Schule

## Weitere Informationen

- Homepage der Stadt Rheine  
**rheine.de/Grundschulbetreuung**

Herr Erdmann

Tel.: 05971 939-192

E-Mail: Ron.Erdmann@Rheine.de

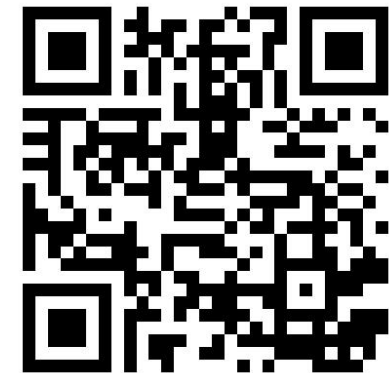

# *Kontakt Daten*

- Frau Jürriens

Tel.: 05971 939-161

E-Mail: S.Juerriens@Rheine.de

- Frau Wierling

Tel.: 05971 939-162

E-Mail: Lena.Wierling@Rheine.de