

Startschuss in ein erfolgreiches Schulleben

Elterninformation 2 Jahre vor Einschulung

Schulpflicht

- Alle Kinder, die im Zeitraum **01.10.2019 bis 30.09.2020** geboren sind, werden ab dem **01. August 2026** schulpflichtig.
- Eltern sind verpflichtet, ihr schulpflichtiges Kind an einer Schule anzumelden (§41 SchulG).

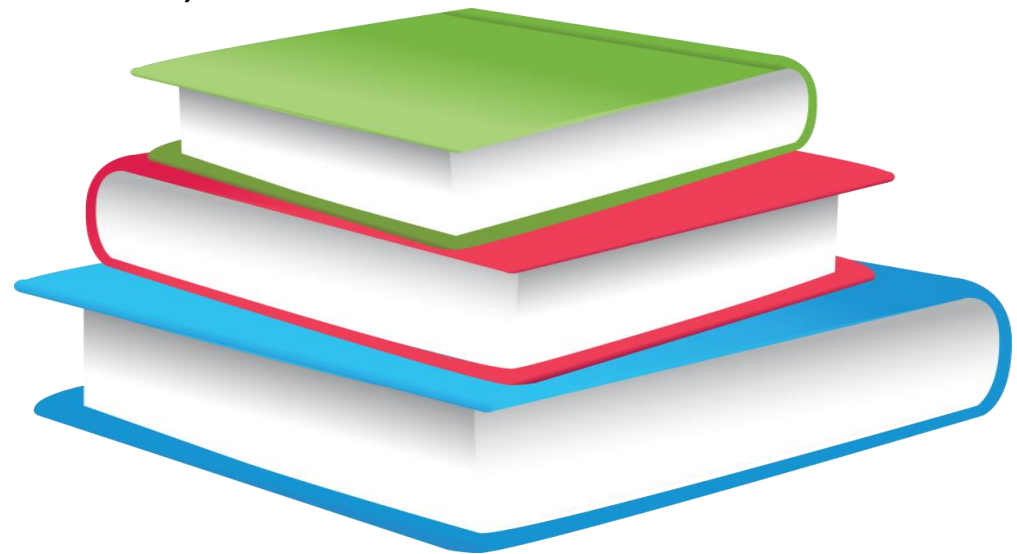

Der Weg von der Kita in die Schule

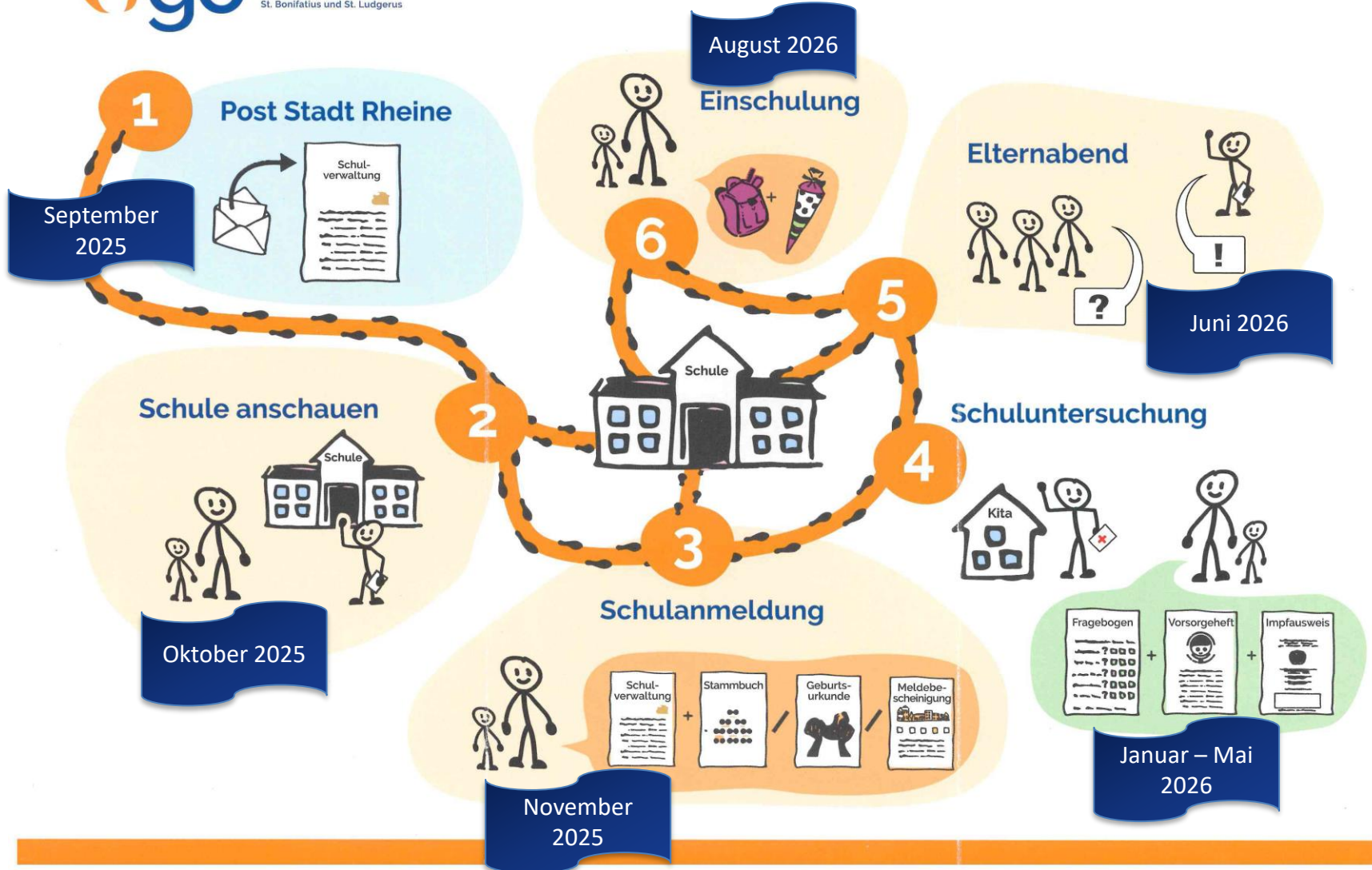

Freie Grundschulwahl

- Keine Schulbezirksgrenzen
- Grds. Anspruch auf Aufnahme in der nächstgelegenen Grundschule im Rahmen der Aufnahmekapazität
- Übernahme der Fahrtkosten nur zur nächstgelegenen Grundschule, wenn der kürzeste einfache Schulweg mehr als 2 km beträgt

14 Rheiner Grundschulen

Rechts der Ems	Links der Ems	Südraum
Annetteschule	Edith-Stein-Schule	Franziskusschule
Bodelschwingschule	Gertrudenschule	Johannesschule Mesum/Elte mit Teilstandort Elte
Canisiusschule mit Teilstandort Rodde	Kardinal-von-Galen-Schule	Marienschule Hauenhorst
Johannesschule Eschendorf	Michaelschule	
Ludgerusschule Schotthock	Paul-Gerhardt-Schule	
Südeschschule mit Nebengebäude Konradschule		

Jahrgangsübergreifender Unterricht

In den Jahrgängen 1 und 2 bzw. 3 und 4

- Teilstandort Rodde

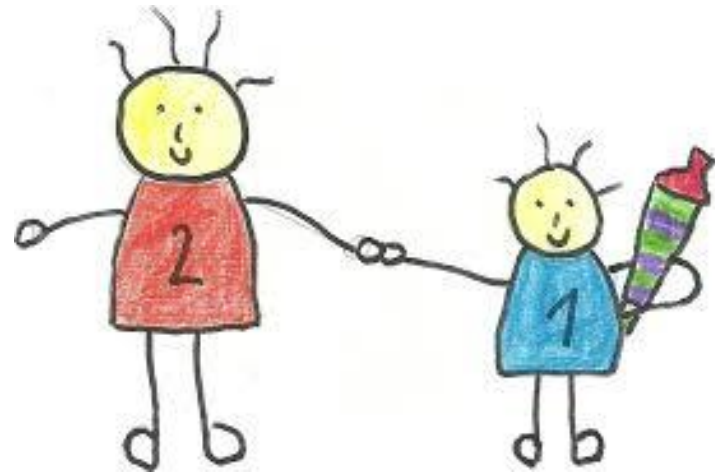

Schulen des gemeinsamen Lernens

Bedeutet:

Kinder mit festgestelltem sonderpädagogischem Förderbedarf in den Bereichen:

- Lernen
- Sprache
- Emotionale und soziale Entwicklung

werden gemeinsam mit Kindern ohne sonderpädagogischen Förderbedarf unterrichtet.

An 5 Grundschulen findet bereits seit Jahren GL-Unterricht statt:

- Annetteschule
- Südeschule
- Gertrudenschule
- Michaelschule
- Marienschule

Schulen des gemeinsamen Lernens

Grundsätzlich sind alle Grundschulen in Rheine Schulen des gemeinsamen Lernens.

Aber:

Es wird im Einzelfall geprüft, ob die personellen Voraussetzungen an der Schule gegeben sind.

Offener Ganztag

- Betreuung außerhalb der Schulzeit in der Regel in der Zeit von **8 Uhr bis 16 Uhr**
- Mit Mittagsverpflegung und Hausaufgabenbetreuung
- Förderung durch das Land NRW
- **Anwesenheitspflicht Mo-Fr bis 15 Uhr**
- Alle Grundschulen außer Canisiusschule mit Teilstandort Rodde und Kardinal-von-Galen-Schule
- Vergeben an freie Träger unter anderem an den Jugend-und Familiendienst, TV-Mesum, TV-Jahn

Zusätzliche Betreuung/ Schule von 8 – 13 Uhr

Betreuung außerhalb der Schulzeit von **8 Uhr bis 14 Uhr**

- Annetteschule
- Bodelschwingschule
- Canisiusschule
- Johannesschule Eschendorf
- Franziskusschule Mesum
- Gertrudenschule
- Johannesschule Mesum/Elte
- Kardinal-von-Galen-Schule
- Ludgerusschule Schotthock
- Marienschule Hauenhorst
- Paul-Gerhardt-Schule
- Südeschule
- Michaelschule

Ferienbetreuung

- Ferienanspruch: 5 Wochen im Schuljahr
- kann flexibel aus den Herbst-, Oster- und Sommerferien gewählt werden
- neue Erstklässler können direkt von Kita-Betreuung in Ferienbetreuung übergehen
- bewegliche Feiertage in Absprache mit der Schule

Weitere Informationen

- Homepage der Stadt Rheine
rheine.de/Grundschulbetreuung

Frau Mrozek

Tel.: 05971 939-192

E-Mail: M.Mrozek@Rheine.de

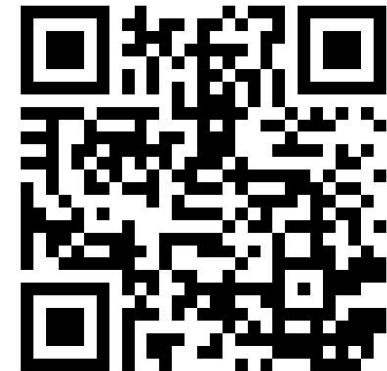

Kontakt Daten

- Frau Schöneberg
Tel.: 05971 939-351
E-Mail: M.Schoeneberg@Rheine.de
- Frau Theising
Tel.: 05971 939-118
E-Mail: H.Theising@Rheine.de

Kontakt Daten

- Bei Fragen zur Inklusion
- Frau Winnemöller
Tel.: 05971 939-241
E-Mail: S.Winnemoeller@Rheine.de